

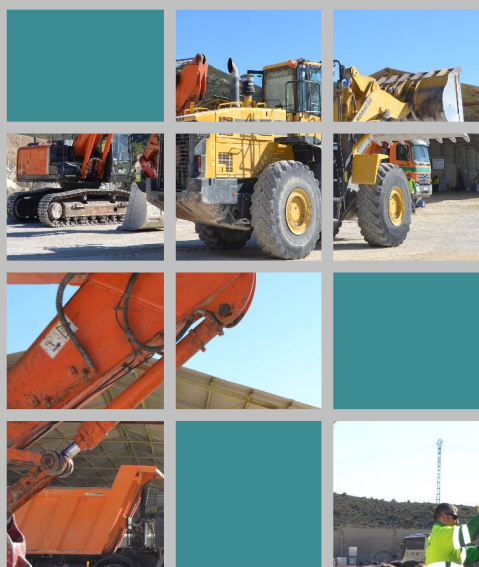

CURSO

FORMACIÓN PREVENTIVA PARA EL DESEMPEÑO DEL PUESTO DE:

- OPERADOR DE MAQUINARIA DE ARRANQUE/CARGA/VIALES, PALA CARGADORA Y EXCAVADORA HIDRÁULICA DE CADENAS EN ACTIVIDADES EXTRACTIVAS DE EXTERIOR (Especificación técnica 2001-1-08)



OBJETIVO

Que el trabajador adquiera los conocimientos necesarios indicados en la legislación vigente para el correcto desempeño de su puesto de trabajo.

DIRIGIDO A

Profesionales que desempeñen su trabajo habitual en centros de trabajo adscritos a actividades mineras.

CONTENIDO

- Definición de los trabajos.
- Técnicas preventivas y de protección específicas al puesto de trabajo de cada máquina en particular
- Equipos, herramientas o medios auxiliares de cada máquina en particular.
- Control y vigilancia sobre el lugar de trabajo y su entorno.
- Interferencias con otras actividades.
- Normativa y legislación.

CALENDARIO CURSO COMPLETO

29 de Octubre de 15:00 a 20:00 horas
5, 7, 12 de Noviembre 15:00 a 20:00 horas

CALENDARIO CURSO RECICLAJE

29 de Octubre 15:00 a 20:00 horas

LUGAR DE CELEBRACIÓN

Plaza Juan Renau, 17- 2º
12130-Sant Joan de Moró- CASTELLÓN

DESEO ASISTIR AL SIGUIENTE CURSO:

CURSO COMPLETO (20 horas):

CURSO RECICLAJE (5 horas):

MATRÍCULA

ASOCIADOS

GRATUITA

NO ASOCIADOS

CURSO COMPLETO (20 horas):

200 €/ alumno/curso

CURSO RECICLAJE (5 horas):

30 €/ alumno/curso

PLAZAS LIMITADAS

Las plazas se adjudicaran por riguroso orden de registro de entrada.
Teniendo preferencia las empresas asociadas y/o las entidades adheridas a ARIVAL

CÓMO FORMALIZAR LA PLAZA

Seleccionar el curso al que se desea asistir y remitir el boletín de inscripción por mail a:

administracion@arival.org

DATOS DE LOS ASISTENTES

Nombre:
NIF:

Titulación:

Cargo:

Empresa:

Domicilio:

CIF:

C.P:

Población:

Provincia:

País:

Teléfono:

Fax:

Correo electrónico:

Fecha: _____ de _____ de 2018

Firma

Remitir el boletín a administracion@arival.org